

REUNIÃO ORDINÁRIA

CEVA

UCP-REM

14 de abril de 2023



KFW



ACRE
VISÃO DE FUTURO.
GOVERNO DE TODOS.

► Pauta:

**ANÁLISE E VALIDAÇÃO DA NOTA TÉCNICA N° 2/2023/SEPLAN
- DEPGSP E PLANO DE INVESTIMENTO - VERSÃO 03 NO
ÂMBITO DO PROGRAMA REM ACRE - FASE II.**

ABORDAGEM GLOBAL DO PROGRAMA

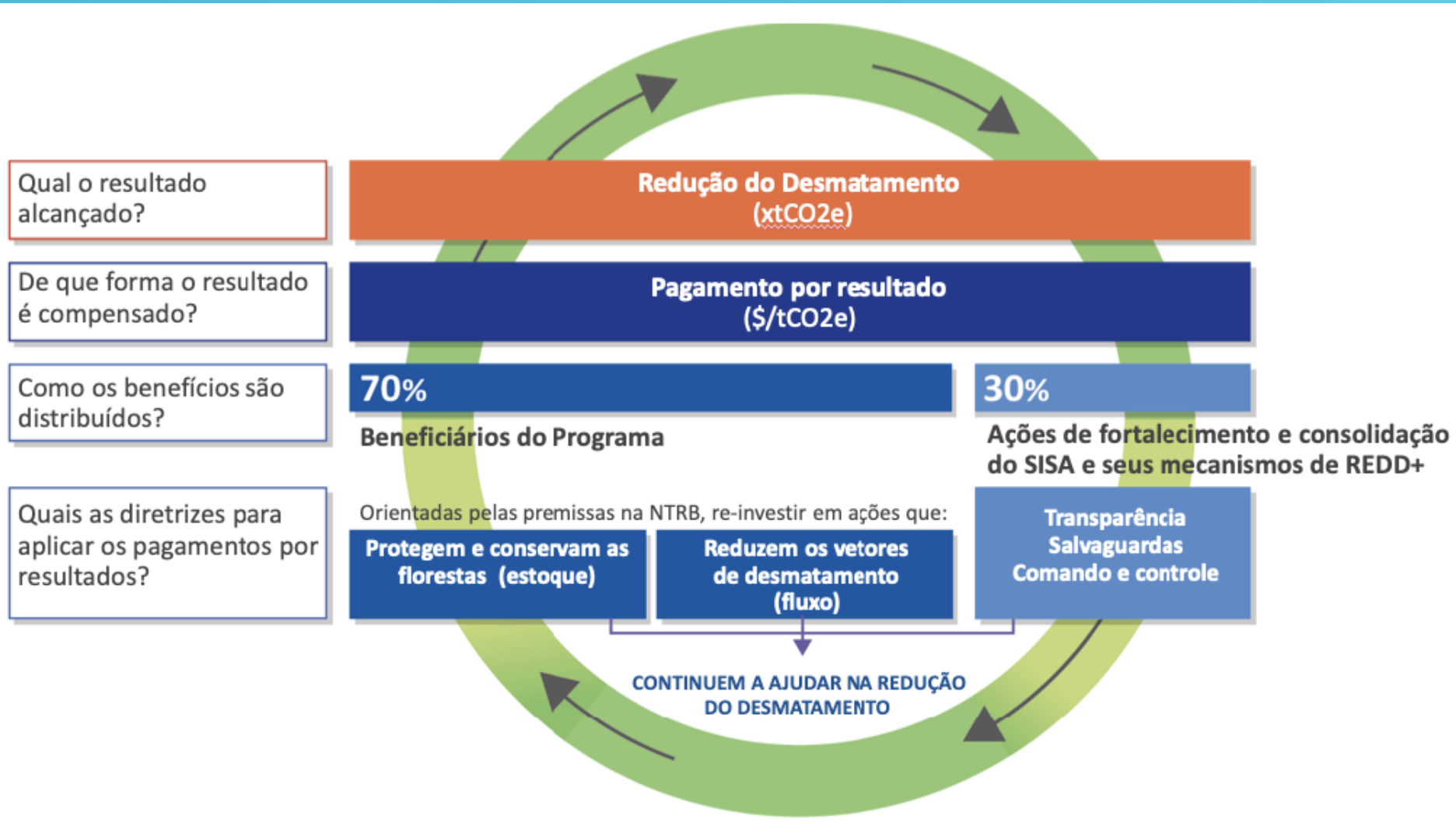

Linha do tempo execução do REM Fase II

Valores pagos em Milhões de Reais

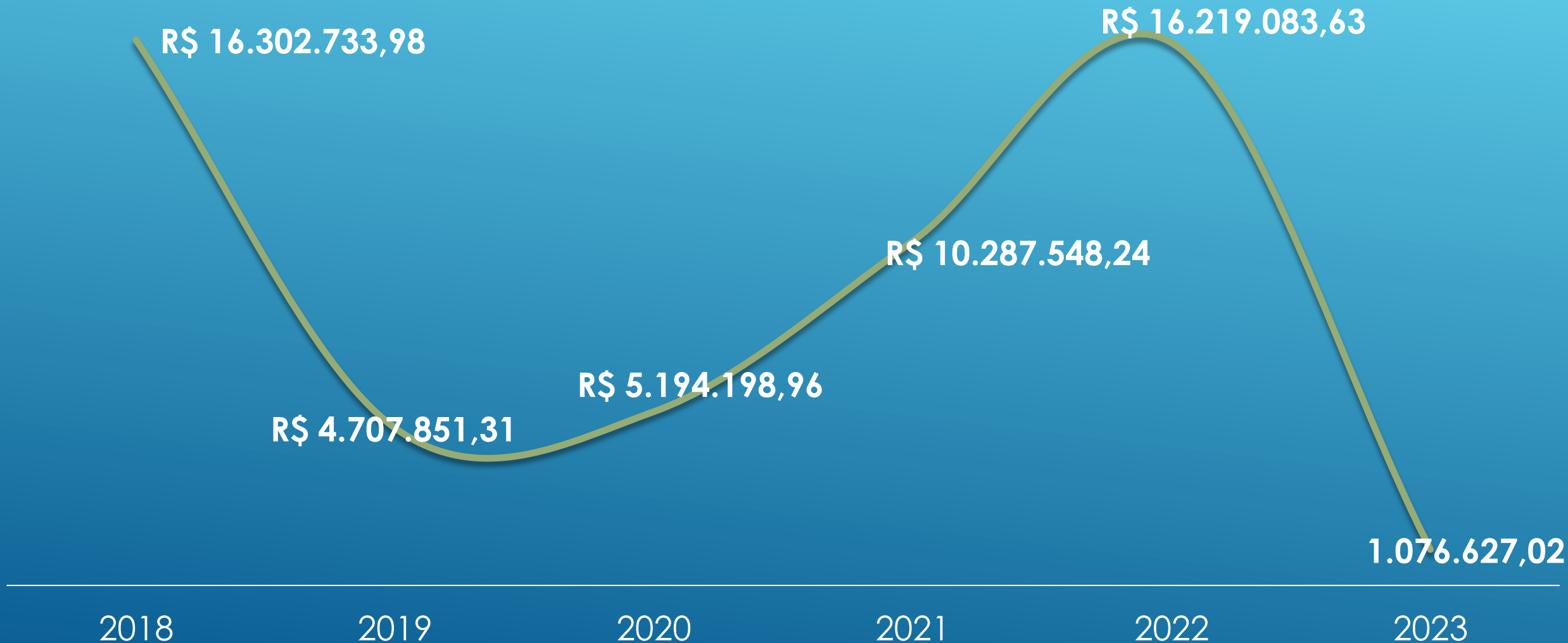

STATUS DE EXECUÇÃO

R\$ **81,4**
MILHÕES

PAGO

R\$ **53,80** MI

66%

34%

A EXECUTAR

R\$ **27,57** MI

Rendimentos dos Ganhos da Variação Cambial (internalização US\$ 2021)

Valores alcançados ao longo dos anos em Milhões de Reais

R\$ **11,04**
MILHÕES



dez/21

dez/22

dez/23

▶ Distribuição dos recursos



70%	% aportado pela variação cambial	Valor aportado pela variação cambial (R\$)	Valor aportado pelo REM AC - Fase II (inicial + variação cambial) (R\$)
Agentes Agroflorestais	31,56	R\$ 3,50 milhões	R\$ 7,63 milhões
PGTI's - linha para novos editais contemplando vigilância territorial	2,93	R\$ 320 mil	R\$ 3,23 milhões
Formação intercultural diferenciada indígena	0,92	R\$ 100 mil	R\$ 1,26 milhões
Subsídio da borracha	18,83	R\$ 2,08 milhões	R\$ 7,90 milhões
Subsídio do Murmuru	2,65	R\$ 293 mil	R\$ 1,45 milhões
Cadeia do Látex Nativo	5,76	R\$ 636 milhões	R\$ 1,47 milhões
Cadeia da Castanha	0,32	R\$ 35 mil	R\$ 85 mil
Cadeia do Mel	0,61	R\$ 67 mil	R\$ 720 mil
Gestão das UGAI's	2,56	R\$ 202 mil	R\$ 2,14 milhões
Turismo de Base Comunitária	2,56	R\$ 282 mil	R\$ 2,24 milhões
Design de Produtos Madeireiros	0,73	R\$ 80 mil	R\$ 990 mil
Artesanato Florestal	0,73	R\$ 80 mil	R\$ 1,01 milhão
	70,16		

30%	% aportado pela variação cambial	Valor aportado pela variação cambial (R\$)	Valor aportado pelo REM AC - Fase II (inicial + variação cambial) (R\$)
Comando e Controle	27,37	R\$ 3,02 milhões	R\$ 9,20 milhões
Regularização Fundiária	2,47	R\$ 270 mil	R\$ 1,78 milhões
	29,84		

REVISÃO DE CARTEIRA

Contatos Seplan

Ricardo dos Santos Brandão

SECRETÁRIO DE ESTADO DE PLANEJAMENTO

ricardo.santos.brandao2020@gmail.com

gabinetesepag51@gmail.com

55 68 9993 64904

Kelly Cristina Lacerda

SECRETÁRIA ADJUNTA DE ESTADO DE PLANEJAMENTO

adm.kellylacerda@gmail.com

55 68 99215-2714

Alexandre de Souza Tostes

DIRETOR DE CAPTAÇÃO E MONITORAMENTO DE RECURSOS

astostes@gmail.com

55 68 99971-0502

Roseneide M. Sena

Coordenadora Geral UCP REM Acre

rseña.acre@gmail.com

55 68 99934-1890

SECRETARIA DE ESTADO DE
**PLANEJAMENTO
E GESTÃO**



ACRE
VISÃO DE FUTURO.
GOVERNO DE TODOS.